

DÉPARTEMENT

LANDES

COMMUNE : LEVIGNACQ

Toutes communes

**ÉLECTION DU MAIRE ET DES ADJOINTS**

**FEUILLE DE PROCLAMATION**  
annexée au procès-verbal de l'élection

**NOM ET PRÉNOM DES ÉLUS**  
(dans l'ordre du tableau)

Qualité (M. ou Mme)	NOM ET PRÉNOM	Date de naissance	Fonction <sup>1</sup>	Suffrages obtenus par le candidat ou la liste (en chiffres)
M.	CAULE Jean Claude	22 mai 1955	Maire	132
M.	MINVIELLE Jean Michel	22 mars 1957	Premier adjoint	132
M.me	LAMBLIN Laurence	14 février 1969	Second Adjoint	132
M.me	PEREIRA Marie Hélène	16 septembre 1972	Conseillère municipale	133
M.	LANGLOIS Lukas	18 juin 1997	Conseiller municipal	133
M.	DA SILVA Jean	24 octobre 1962	Conseiller municipal	132
M.me	PONASSIE Evelyne	1 <sup>er</sup> octobre 1958	Conseillère municipale	131
M.me	LAVIGNE Noëlle	10 septembre 1974	Conseillère municipale	131
M.me	LARROCHE Marie-Claude	04 novembre 1962	Conseillère municipale	117
M.me	CHAGNON Agnès	23 septembre 1958	Conseillère municipale	114
M.	DESBIEYS Joseph	07 décembre 1954	Conseiller municipal	113

Fait à LEVIGNACQ

le 04 Juillet 2020

Le maire  
(ou son suppléant),

Le conseiller municipal  
le plus âgé,

Les assesseurs,

Le secrétaire,



*[Signature]*



<sup>1</sup>Préciser : maire ou adjoint (indiquer le numéro d'ordre de l'adjoint).

DÉPARTEMENT

LANDES

COMMUNE :

LEVIGNACQ

Communes de moins de 1 000 habitants

Élection du maire et des adjoints

ARRONDISSEMENT

DAX

# PROCÈS-VERBAL

## DE L'ÉLECTION DU MAIRE ET DES ADJOINTS

Effectif légal du conseil municipal

11

Nombre de conseillers en exercice

11

L'an deux mille vingt, le quatre du mois de juillet à dix heures \_\_\_\_\_ minutes, en application de l'III de l'article 19 de la loi n° 2020-290 du 23 mai 2020 et des articles L. 2121-7 et L. 2122-8 du code général des collectivités territoriales (CGCT), s'est réuni le conseil municipal de la commune de LEVIGNACQ

Étaient présents les conseillers municipaux suivants (indiquer les nom et prénom d'un conseiller par case) :

CAUUE Jean Claude	LANCLOIS Lukas	PONASSIE Evelyne
CHAGNON Agnès	LARROCHE Marie-Claude	
DA SILVA Jean	LAVIGNE Noëlle	
DESBIEYS Joseph	TINVIELLE Jean Michel	
LAMBUN Laurence	PEREIRA Marie Hélène	

Absents <sup>1</sup> :

### 1. Installation des conseillers municipaux <sup>2</sup>

La séance a été ouverte sous la présidence de Mme CAUSSEQUE Marie-José, maire (ou remplaçant en application de l'article L. 2122-17 du CGCT), qui a déclaré les membres du conseil municipal cités ci-dessus (présents et absents) installés dans leurs fonctions.

M LANCLOIS Lukas a été désigné(e) en qualité de secrétaire par le conseil municipal (art. L. 2121-15 du CGCT).

### 2. Élection du maire

#### 2.1. Présidence de l'assemblée

Le plus âgé des membres présents du conseil municipal a pris la présidence de l'assemblée (art. L. 2122-8 du CGCT). Il a procédé à l'appel nominal des membres du conseil, a dénombré onze conseillers présents et a constaté que la condition de quorum posée au second alinéa de l'article 10 de la loi n° 2020-290 du 23 mars 2020 était remplie<sup>3</sup>.

Il a ensuite invité le conseil municipal à procéder à l'élection du maire. Il a rappelé qu'en application des articles L. 2122-4 et L. 2122-7 du CGCT, le maire est élu au scrutin secret et à la majorité absolue parmi les membres du conseil municipal. Si, après deux tours de scrutin, aucun candidat n'a obtenu la majorité absolue, il est procédé à un troisième tour de scrutin et l'élection a lieu à la majorité relative. En cas d'égalité de suffrages, le plus âgé est déclaré élu.

#### 2.2. Constitution du bureau

Le conseil municipal a désigné deux assesseurs au moins : M \_\_\_\_\_

#### 2.3. Déroulement de chaque tour de scrutin

Chaque conseiller municipal, à l'appel de son nom, s'est approché de la table de vote. Il a fait constater au président qu'il n'était porteur que d'une seule enveloppe du modèle uniforme fourni par la mairie. Le président l'a constaté, sans toucher l'enveloppe que le conseiller municipal a déposée lui-même dans l'urne ou le réceptacle prévu à cet effet. Le nombre des conseillers qui n'ont pas souhaité prendre part au vote, à l'appel de leur nom, a été enregistré.

<sup>1</sup> Préciser s'ils sont excusés.

<sup>2</sup> Ce paragraphe n'est pas rempli lorsque l'élection du maire et des adjoints a lieu en cours de mandature.

<sup>3</sup> Tiers des membres en exercice du conseil municipal ou nouvelle convocation sans condition de quorum.

Après le vote du dernier conseiller, il a été immédiatement procédé au dépouillement des bulletins de vote. Les bulletins et enveloppes déclarés nuls par le bureau en application de l'article L. 66 du code électoral ont été sans exception signés par les membres du bureau et annexés au procès-verbal avec mention de la cause de leur annexion. Ces bulletins et enveloppes ont été annexés les premiers avec leurs enveloppes, les seconds avec leurs bulletins, le tout placé dans une enveloppe close jointe au procès-verbal portant l'indication du scrutin concerné. Il en va de même pour les bulletins blancs qui sont décomptés séparément et annexés au procès-verbal. Ils n'entrent pas en compte pour la détermination des suffrages exprimés, mais il en est fait spécialement mention dans les résultats des scrutins. Une enveloppe ne contenant aucun bulletin est assimilée à un bulletin blanc (article L. 65 du code électoral).

Lorsque l'élection n'a pas été acquise lors d'un des deux premiers tours de scrutin, il a été procédé à un nouveau tour de scrutin.

**2.4. Résultats du premier tour de scrutin**

- a. Nombre de conseillers présents à l'appel n'ayant pas pris part au vote ..... 0
- b. Nombre de votants (enveloppes déposées) ..... 11
- c. Nombre de suffrages déclarés nuls par le bureau (art. L. 66 du code électoral) ... 0
- d. Nombre de suffrages blancs (art. L. 65 du code électoral) ..... 1
- e. Nombre de suffrages exprimés [b - c - d] ..... 10
- f. Majorité absolue <sup>4</sup> ..... 6

INDIQUER LES NOM ET PRÉNOM DES CANDIDATS (dans l'ordre alphabétique)	NOMBRE DE SUFFRAGES OBTENUS	
	En chiffres	En toutes lettres
EAULE Jean Claude	4	sept
PEREIRA Marie Hélène	3	trois
.....	.....	.....
.....	.....	.....
.....	.....	.....

**2.5. Résultats du deuxième tour de scrutin <sup>5</sup>**

- a. Nombre de conseillers présents à l'appel n'ayant pas pris part au vote .....
- b. Nombre de votants (enveloppes déposées) .....
- c. Nombre de suffrages déclarés nuls par le bureau (art. L. 66 du code électoral) .....
- d. Nombre de suffrages blancs (art. L. 65 du code électoral) .....
- e. Nombre de suffrages exprimés [b - c - d] .....
- f. Majorité absolue <sup>4</sup> .....

INDIQUER LES NOM ET PRÉNOM DES CANDIDATS (dans l'ordre alphabétique)	NOMBRE DE SUFFRAGES OBTENUS	
	En chiffres	En toutes lettres
.....	.....	.....
.....	.....	.....
.....	.....	.....
.....	.....	.....
.....	.....	.....

**2.6. Résultats du troisième tour de scrutin <sup>6</sup>**

- a. Nombre de conseillers présents à l'appel n'ayant pas pris part au vote .....
- b. Nombre de votants (enveloppes déposées) .....
- c. Nombre de suffrages déclarés nuls par le bureau (art. L. 66 du code électoral) .....
- d. Nombre de suffrages blancs (art. L. 65 du code électoral) .....
- e. Nombre de suffrages exprimés [b - c - d] .....

INDIQUER LES NOM ET PRÉNOM DES CANDIDATS (dans l'ordre alphabétique)	NOMBRE DE SUFFRAGES OBTENUS	
	En chiffres	En toutes lettres
.....	.....	.....
.....	.....	.....
.....	.....	.....

<sup>4</sup> La majorité absolue est égale, si le nombre de suffrages exprimés est pair, à la moitié plus un des suffrages exprimés ou, si le nombre des suffrages exprimés est impair, à la moitié du nombre pair immédiatement supérieur.  
<sup>5</sup> Ne pas remplir les 2.5 et 2.6 si l'élection a été acquise au premier tour.  
<sup>6</sup> Ne pas remplir le 2.6 si l'élection a été acquise au deuxième tour.

.....	.....	.....
.....	.....	.....
.....	.....	.....

**2.7. Proclamation de l'élection du maire**

M. CAULÉ Jean Claude ..... a été proclamé(e) maire et a été immédiatement installé(e).

**3. Élection des adjoints**

Sous la présidence de M. CAULÉ Jean Claude élu(e) maire (ou son remplaçant en application de l'article L. 2122-17 du CGCT), le conseil municipal a été invité à procéder à l'élection des adjoints. Il a été rappelé que les adjoints sont élus selon les mêmes modalités que le maire (art. L. 2122-4, L. 2122-7 et L. 2122-7-1 du CGCT).

Le président a indiqué qu'en application des articles L. 2122-1 et L. 2122-2 du CGCT, la commune doit disposer au minimum d'un adjoint et au maximum d'un nombre d'adjoints correspondant à 30% de l'effectif légal du conseil municipal, soit ..... trois ..... adjoints au maire au maximum. Il a rappelé qu'en application des délibérations antérieures, la commune disposait, à ce jour, de ..... deux ..... adjoints. Au vu de ces éléments, le conseil municipal a fixé à ..... deux ..... le nombre des adjoints au maire de la commune.

**3.1. Élection du premier adjoint**

**3.1.1. Résultats du premier tour de scrutin**

- a. Nombre de conseillers présents à l'appel n'ayant pas pris part au vote ..... 0 .....
- b. Nombre de votants (enveloppes déposées) ..... 11 .....
- c. Nombre de suffrages déclarés nuls par le bureau (art. L. 66 du code électoral) ..... 0 .....
- d. Nombre de suffrages blancs (art. L. 65 du code électoral) ..... 3 .....
- e. Nombre de suffrages exprimés [b - c - d] ..... 8 .....
- f. Majorité absolue <sup>4</sup> ..... 6 .....

INDIQUER LE NOM DES CANDIDATS (dans l'ordre alphabétique)	NOMBRE DE SUFRAGES OBTENUS	
	En chiffres	En toutes lettres
<u>MINVIEUE Jean Michel</u>	<u>8</u>	<u>huit</u>
.....	.....	.....
.....	.....	.....
.....	.....	.....
.....	.....	.....

**3.1.2. Résultats du deuxième tour de scrutin <sup>7</sup>**

- a. Nombre de conseillers présents à l'appel n'ayant pas pris part au vote.....
- b. Nombre de votants (enveloppes déposées) .....
- c. Nombre de suffrages déclarés nuls par le bureau (art. L. 66 du code électoral) .....
- d. Nombre de suffrages blancs (art. L. 65 du code électoral) .....
- e. Nombre de suffrages exprimés [b - c - d] .....
- f. Majorité absolue <sup>4</sup> .....

INDIQUER LE NOM DES CANDIDATS (dans l'ordre alphabétique)	NOMBRE DE SUFRAGES OBTENUS	
	En chiffres	En toutes lettres
.....	.....	.....
.....	.....	.....
.....	.....	.....
.....	.....	.....
.....	.....	.....

**3.1.3. Résultats du troisième tour de scrutin <sup>8</sup>**

- a. Nombre de conseillers présents à l'appel n'ayant pas pris part au vote.....
- b. Nombre de votants (enveloppes déposées) .....
- c. Nombre de suffrages déclarés nuls par le bureau (art. L. 66 du code électoral) .....
- d. Nombre de suffrages blancs (art. L. 65 du code électoral) .....
- e. Nombre de suffrages exprimés [b - c - d] .....

<sup>7</sup> Ne pas remplir les 3.1.2 et 3.1.3 si l'élection a été acquise au premier tour.

<sup>8</sup> Ne pas remplir le 3.1.3 si l'élection a été acquise au deuxième tour.

INDIQUER LE NOM DES CANDIDATS (dans l'ordre alphabétique)	NOMBRE DE SUFFRAGES OBTENUS	
	En chiffres	En toutes lettres
.....	.....	.....
.....	.....	.....
.....	.....	.....
.....	.....	.....
.....	.....	.....

**3.1.4. Proclamation de l'élection du premier adjoint**

M. MINVIELLE Jean Michel a été proclamé(e) premier adjoint et immédiatement installé(e).

**3.2. Election du deuxième adjoint**

**3.2.1. Résultats du premier tour de scrutin**

- a. Nombre de conseillers présents à l'appel n'ayant pas pris part au vote ..... 0
- b. Nombre de votants (enveloppes déposées) ..... 11
- c. Nombre de suffrages déclarés nuls par le bureau (art. L. 66 du code électoral) ..... 0
- d. Nombre de suffrages blancs (art. L. 65 du code électoral) ..... 3
- e. Nombre de suffrages exprimés [b - c - d] ..... 8
- f. Majorité absolue <sup>4</sup> ..... 6

INDIQUER LE NOM DES CANDIDATS (dans l'ordre alphabétique)	NOMBRE DE SUFFRAGES OBTENUS	
	En chiffres	En toutes lettres
<u>LAMBUN Laurence</u>	8	huit
.....	.....	.....
.....	.....	.....
.....	.....	.....
.....	.....	.....

**3.2.2. Résultats du deuxième tour de scrutin <sup>9</sup>**

- a. Nombre de conseillers présents à l'appel n'ayant pas pris part au vote .....
- b. Nombre de votants (enveloppes déposées) .....
- c. Nombre de suffrages déclarés nuls par le bureau (art. L. 66 du code électoral) .....
- d. Nombre de suffrages blancs (art. L. 65 du code électoral) .....
- e. Nombre de suffrages exprimés [b - c - d] .....
- f. Majorité absolue <sup>4</sup> .....

INDIQUER LE NOM DES CANDIDATS (dans l'ordre alphabétique)	NOMBRE DE SUFFRAGES OBTENUS	
	En chiffres	En toutes lettres
.....	.....	.....
.....	.....	.....
.....	.....	.....
.....	.....	.....
.....	.....	.....

**3.2.3. Résultats du troisième tour de scrutin <sup>10</sup>**

- a. Nombre de conseillers présents à l'appel n'ayant pas pris part au vote .....
- b. Nombre de votants (enveloppes déposées) .....
- c. Nombre de suffrages déclarés nuls par le bureau (art. L. 66 du code électoral) .....
- d. Nombre de suffrages blancs (art. L. 65 du code électoral) .....
- e. Nombre de suffrages exprimés [b - c - d] .....

INDIQUER LE NOM DES CANDIDATS (dans l'ordre alphabétique)	NOMBRE DE SUFFRAGES OBTENUS	
	En chiffres	En toutes lettres
.....	.....	.....
.....	.....	.....
.....	.....	.....

<sup>9</sup> Ne pas remplir les 3.2.2 et 3.2.3 si l'élection a été acquise au premier tour.

<sup>10</sup> Ne pas remplir le 3.2.3 si l'élection a été acquise au deuxième tour.

.....	.....	.....
.....	.....	.....
.....	.....	.....

**3.2.4. Proclamation de l'élection du deuxième adjoint**

Mme LAMBUN Laurence ..... a été proclamé(e) deuxième adjoint et immédiatement installé(e).

**3.3. Election du troisième adjoint**

**3.3.1. Résultats du premier tour de scrutin**

- a. Nombre de conseillers présents à l'appel n'ayant pas pris part au vote .....
- b. Nombre de votants (enveloppes déposées) .....
- c. Nombre de suffrages déclarés nuls par le bureau (art. L. 66 du code électoral) .....
- d. Nombre de suffrages blancs (art. L. 65 du code électoral) .....
- e. Nombre de suffrages exprimés [b - c - d] .....
- f. Majorité absolue <sup>4</sup> .....

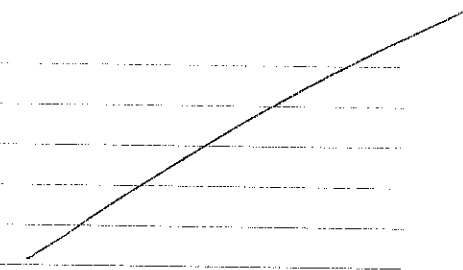

INDIQUER LE NOM DES CANDIDATS (dans l'ordre alphabétique)	NOMBRE DE SUFFRAGES OBTENUS	
	En chiffres	En toutes lettres
.....	.....	.....
.....	.....	.....
.....	.....	.....
.....	.....	.....
.....	.....	.....

**3.3.2. Résultats du deuxième tour de scrutin <sup>11</sup>**

- a. Nombre de conseillers présents à l'appel n'ayant pas pris part au vote .....
- b. Nombre de votants (enveloppes déposées) .....
- c. Nombre de suffrages déclarés nuls par le bureau (art. L. 66 du code électoral) .....
- d. Nombre de suffrages blancs (art. L. 65 du code électoral) .....
- e. Nombre de suffrages exprimés [b - c - d] .....
- f. Majorité absolue <sup>4</sup> .....

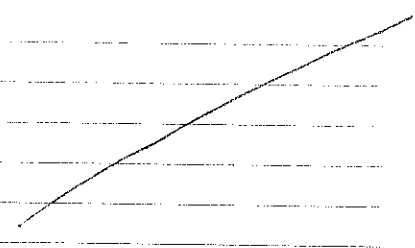

INDIQUER LE NOM DES CANDIDATS (dans l'ordre alphabétique)	NOMBRE DE SUFFRAGES OBTENUS	
	En chiffres	En toutes lettres
.....	.....	.....
.....	.....	.....
.....	.....	.....
.....	.....	.....
.....	.....	.....

**3.3.3. Résultats du troisième tour de scrutin <sup>12</sup>**

- a. Nombre de conseillers présents à l'appel n'ayant pas pris part au vote .....
- b. Nombre de votants (enveloppes déposées) .....
- c. Nombre de suffrages déclarés nuls par le bureau (art. L. 66 du code électoral) .....
- d. Nombre de suffrages blancs (art. L. 65 du code électoral) .....
- e. Nombre de suffrages exprimés [b - c - d] .....

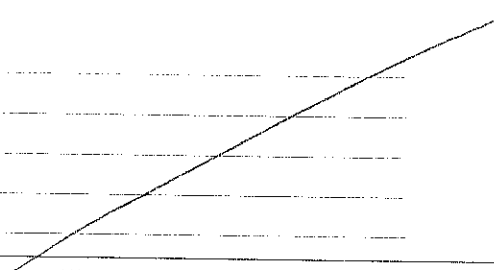

INDIQUER LE NOM DES CANDIDATS (dans l'ordre alphabétique)	NOMBRE DE SUFFRAGES OBTENUS	
	En chiffres	En toutes lettres
.....	.....	.....
.....	.....	.....
.....	.....	.....
.....	.....	.....
.....	.....	.....

**3.3.4. Proclamation de l'élection du troisième adjoint**

M ..... a été proclamé(e) troisième adjoint et immédiatement installé(e).

<sup>11</sup> Ne pas remplir les 3.3.2 et 3.3.3 si l'élection a été acquise au premier tour.  
<sup>12</sup> Ne pas remplir le 3.3.3 si l'élection a été acquise au deuxième tour.

**3.4. Élection du quatrième adjoint**

**3.4.1. Résultats du premier tour de scrutin**

- a. Nombre de conseillers présents à l'appel n'ayant pas pris part au vote.....
- b. Nombre de votants (enveloppes déposées) .....
- c. Nombre de suffrages déclarés nuls par le bureau (art. L. 66 du code électoral).....
- d. Nombre de suffrages blancs (art. L. 65 du code électoral).....
- e. Nombre de suffrages exprimés [b – c – d] .....
- f. Majorité absolue <sup>4</sup> .....

INDIQUER LE NOM DES CANDIDATS (dans l'ordre alphabétique)	NOMBRE DE SUFFRAGES OBTENUS	
	En chiffres	En toutes lettres
.....	.....	.....
.....	.....	.....
.....	.....	.....
.....	.....	.....
.....	.....	.....

**3.4.2. Résultats du deuxième tour de scrutin <sup>13</sup>**

- a. Nombre de conseillers présents à l'appel n'ayant pas pris part au vote.....
- b. Nombre de votants (enveloppes déposées) .....
- c. Nombre de suffrages déclarés nuls par le bureau (art. L. 66 du code électoral).....
- d. Nombre de suffrages blancs (art. L. 65 du code électoral) .....
- e. Nombre de suffrages exprimés [b – c – d] .....
- f. Majorité absolue <sup>4</sup> .....

INDIQUER LE NOM DES CANDIDATS (dans l'ordre alphabétique)	NOMBRE DE SUFFRAGES OBTENUS	
	En chiffres	En toutes lettres
.....	.....	.....
.....	.....	.....
.....	.....	.....
.....	.....	.....
.....	.....	.....

**3.4.3. Résultats du troisième tour de scrutin <sup>14</sup>**

- a. Nombre de conseillers présents à l'appel n'ayant pas pris part au vote.....
- b. Nombre de votants (enveloppes déposées) .....
- c. Nombre de suffrages déclarés nuls par le bureau (art. L. 66 du code électoral).....
- d. Nombre de suffrages blancs (art. L. 65 du code électoral) .....
- e. Nombre de suffrages exprimés [b – c – d] .....

INDIQUER LE NOM DES CANDIDATS (dans l'ordre alphabétique)	NOMBRE DE SUFFRAGES OBTENUS	
	En chiffres	En toutes lettres
.....	.....	.....
.....	.....	.....
.....	.....	.....
.....	.....	.....
.....	.....	.....

**3.4.4. Proclamation de l'élection du quatrième adjoint**

M ..... a été proclamé(e) quatrième adjoint et immédiatement installé(e).

**4. Observations et réclamations <sup>15</sup>**

.....

.....

.....

<sup>13</sup> Ne pas remplir les 3.4.2 et 3.4.3 si l'élection a été acquise au premier tour.

<sup>14</sup> Ne pas remplir le 3.4.3 si l'élection a été acquise au deuxième tour.

<sup>15</sup> Si les observations et réclamations sont trop longues pour être consignées dans cet espace, elles sont rédigées sur une feuille annexe, signée et paraphée par les membres du bureau, qui est jointe au procès-verbal. Mention de cette annexion est faite au bas du paragraphe « Observations et réclamations ».

**5. Clôture du procès-verbal**

Le présent procès-verbal, dressé et clos, le 4 juillet 2020, à dix heures, quante minutes, en double exemplaire <sup>10</sup> a été, après lecture, signé par le maire (ou son remplaçant), le conseiller municipal le plus âgé, les assesseurs et le secrétaire.

Le maire (ou son remplaçant),

Le conseiller municipal le plus âgé,

Le secrétaire,

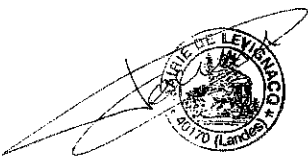

Les assesseurs,

<sup>10</sup> Le premier exemplaire du procès-verbal est conservé au secrétariat de la mairie avec un exemplaire de la feuille de proclamation. Le second exemplaire doit être aussitôt transmis, avec toutes les autres pièces annexées, au représentant de l'État.